

**LEGENDA:**

- — kanal sanitarny grawitacyjny
- S... — studnie kanalizacyjne
- — odcinek przyłącza kanalizacji
- — granice działek
- — kolizje z melioracją

<b>Zamawiający:</b> Gmina Raszyn ul. Sztetna 2a 05-090 Raszyn	<b>Jednostka projektowa:</b> SAFESE S.A. 15-27 Rue du Port, Parc de l'Île 92000 Nanterre, France Pracownia Inżynierska „MT” Monika Trautwein ul. Wrocławska 83, 59-220 Legnica	<b>Zadanie:</b> Wykonanie projektu budowlanego – wykonawczych sieci kanalizacji sanitarnej wraz z przykalkami w miejscowości: Dawidy, Sękocin Nowy, Stolina – II faza, położonych w Gminie Raszyn   sprawowanie nadzoru autorskiego podczas realizacji tej inwestycji	<b>Stadium:</b> PROJEKT BUDOWLANY	<b>Nazwa rysunku:</b> PLAN SYTUACYJNY	<b>Zakres:</b> PJO D3-D2 DAWIDY BANKOWE, DAWIDY OBSZAR 2: ul. Salomonowska – UZUPĘTLNIENIE	<b>Podpis:</b>	<b>Funckja:</b> Inż   mierzwiński: Inż   mierzwiński: mgr inż. Jarosław Mierzwiński	<b>Projektant:</b> mgr inż. Jarosław Mierzwiński	<b>Sprawdzający:</b> mgr inż. Marcin Nowak	<b>Asystent projektanta:</b> mgr inż. C. Drązkiewicz	<b>Skala:</b> 1:500	<b>Nr rysunku:</b> 04	<b>Data:</b> 12.2012
--	--	--	--------------------------------------	--	--	----------------	--	---	---	---	------------------------	--------------------------	-------------------------











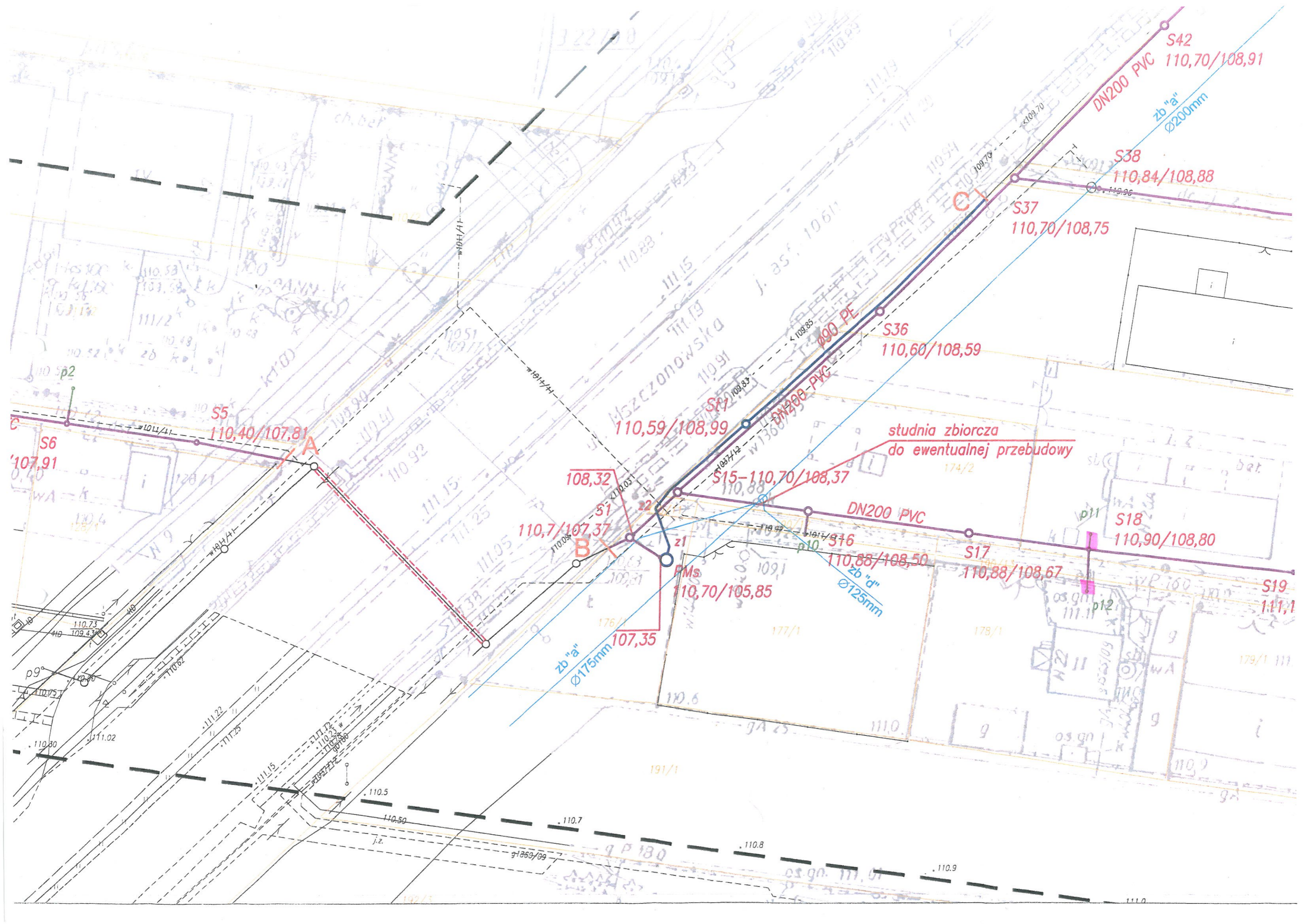

S42  
DN200 PVC 110,70/108,91  
zb "a"  
Ø200mm

S38  
110,84/108,88

S37  
110,70/108,75

S36  
110,60/108,59

studnia zbiorcza  
do ewentualnej przebudowy

S15  
110,59/108,99

S15-110,70/108,37

DN200 PVC

S18  
110,90/108,80

S17  
110,88/108,67

S19  
111,1

S16  
110,88/108,50

FMs  
110,70/105,85

108,32

S1  
110,7/107,37

107,35

S5  
110,40/107,81

S6  
107,91

zb "a"  
Ø175mm

zb "d"  
Ø125mm

191/1

178/1

179/1 III

110,7

110,8

110,9

110,0



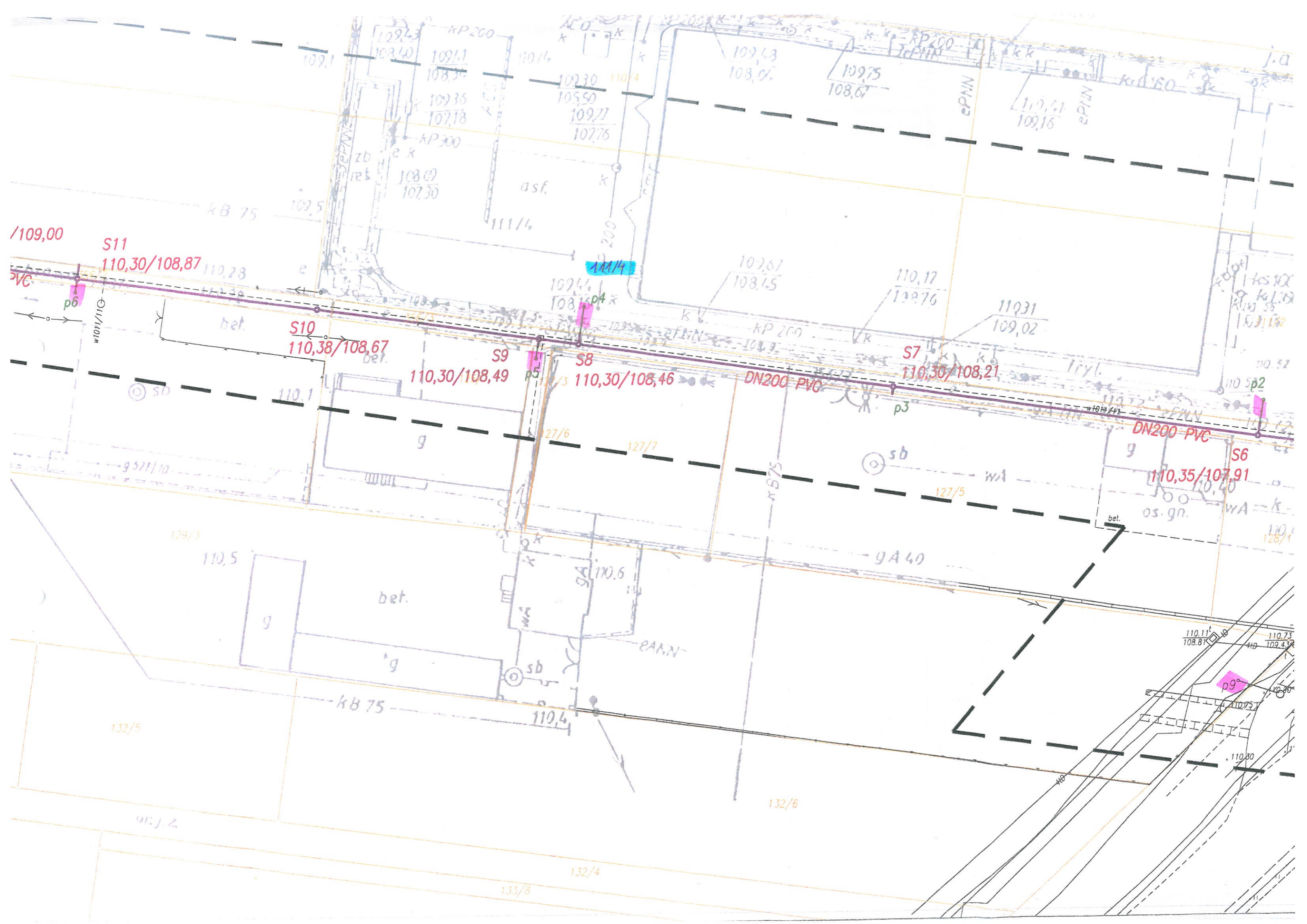

/109,00

S11

110,30/108,87

110,28

S10

110,38/108,67

S9

110,30/108,49

S8

110,30/108,46

S7

110,30/108,21

S6

110,35/107,91

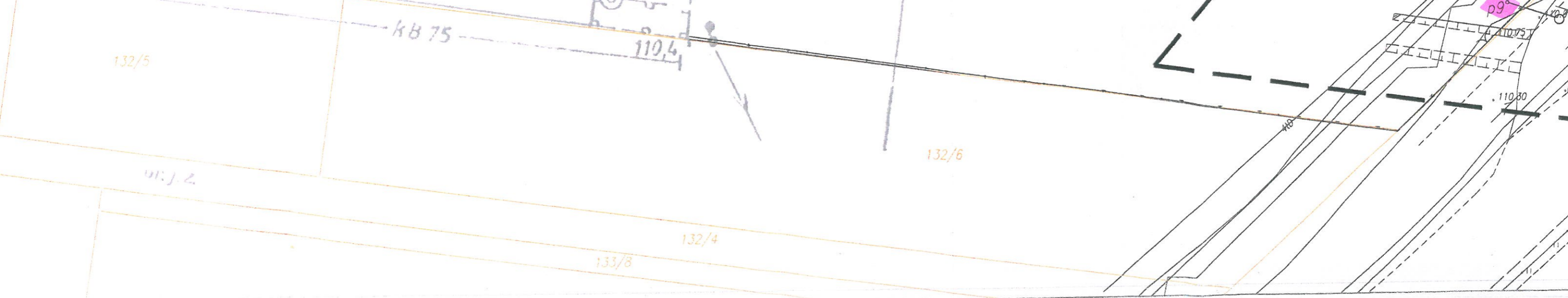
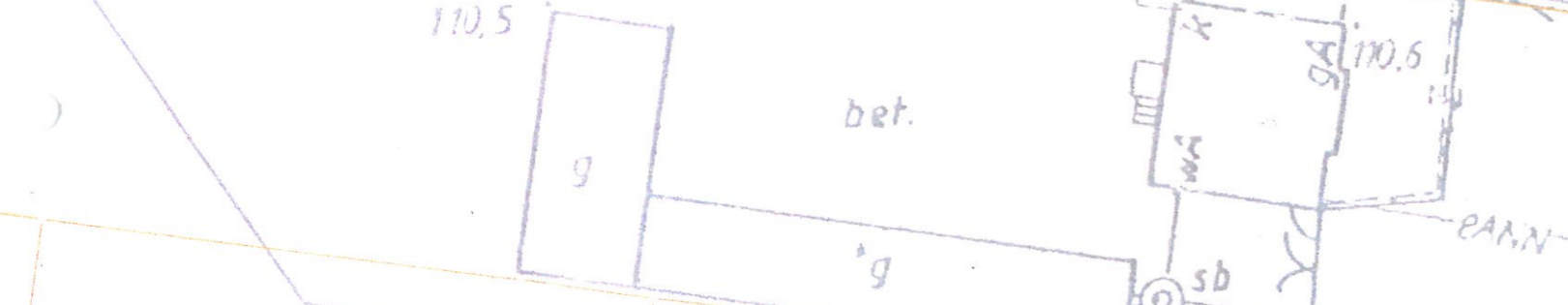
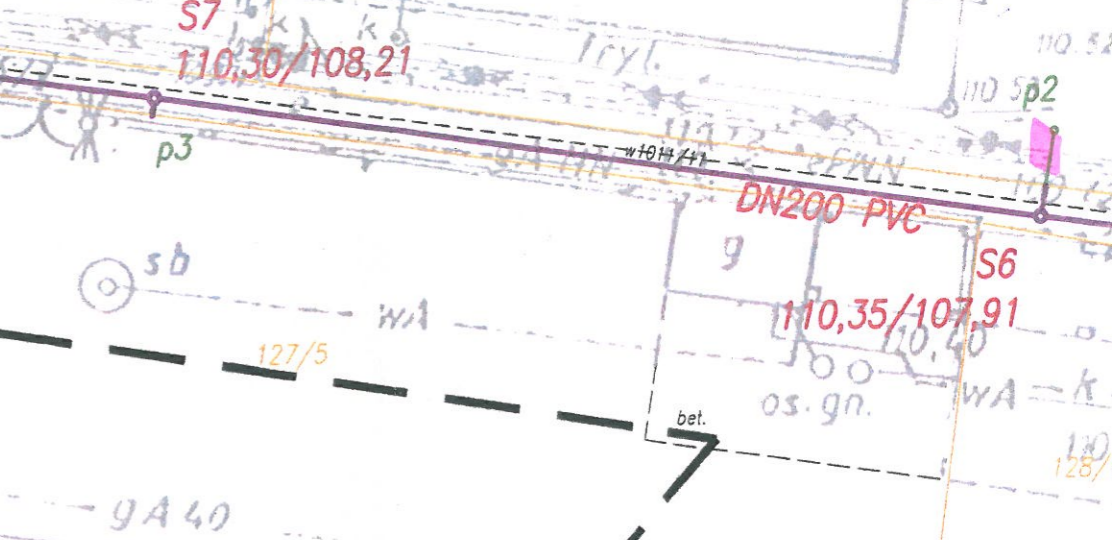
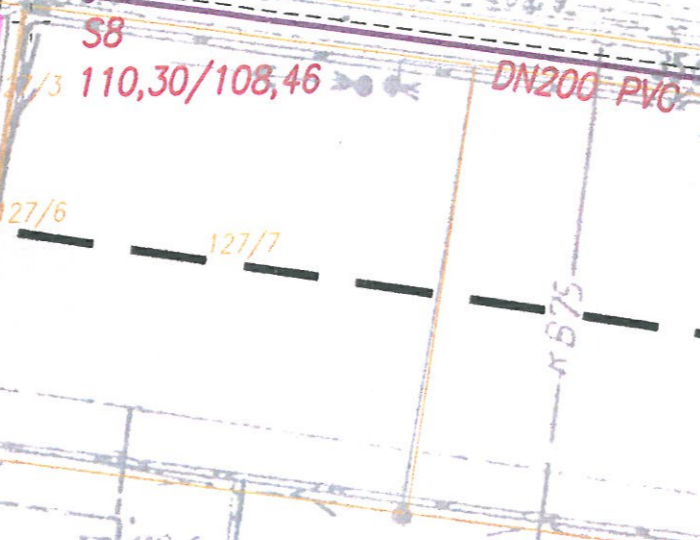
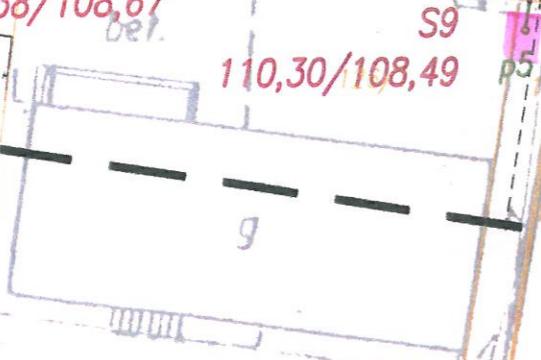
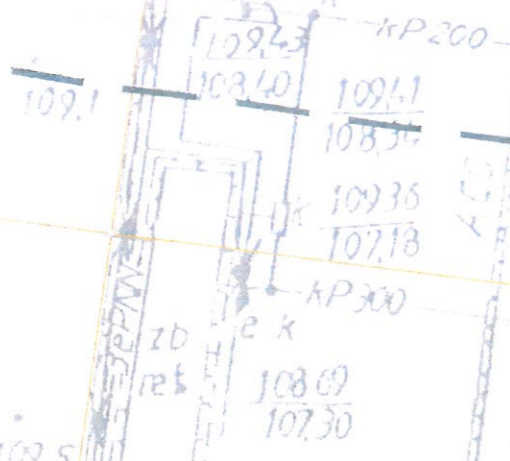



S42  
PVC 110,70/108,91  
zb "a"  
Ø200mm

38  
10,84/108,88

S39  
111,28/109,28  
DN200 PVC  
S40  
111,57/109,54

p25  
S41  
111,80/109,75  
p26

18  
10,90/108,80

S20  
111,20/109,11

S19  
111,10/109,01  
S21  
111,30/109,20

p13  
S22  
111,35/109,25  
p14  
S23  
111,50/109,34  
p15  
S24  
111,55/109,40  
p16

S26  
111,82/109,61  
S27  
111,85/109,64

S25  
111,80/109,58  
p17  
p18  
S28  
112,00/109,77

S29  
112,30/109,96  
p19  
S30  
112,40/109,85



ZAWIADOMIENIE  
 191PB/2013 15.03.2013.  
 WZJ. Nr  
 Z PRACOWNI

WOJTY GMINY  
 Inż. Andrzej Zaręba

Sieć kanalizacji sanitarnej w zakresie opracowania  
 Odcinki:  
 PMs-B; A-S12; S1-S43; S37-S41; S15-S35; PMs-C; D-E

- LEGENDA:
- sieć kanalizacji sanitarnej
  - sieć kanalizacji sanitarnej tłocznej
  - przykanaliki - od gr. działki do studni na terenie nieruchomości
  - zakres opracowania
  - drenaż melioracyjny, zbieracze "a" Ø175, Ø200; "b" Ø125
  - proj.renowacja istn.rowu z umocnieniem skarp, przeciwskań oraz dna płytami ażurowymi typu eco

Zamawiający:	Gmina Raszyn ul. Szkolna 2a 05-090 Raszyn		
Jednostka projektowa:	SAFEGE S.A. 15-27 Rue du Port, Parc de l'île 92000 Nanterre, Francja Przedsiębiorstwo Wielobranżowe „MT” Monika Trautsołt ul. Wrocławska 183, 59-220 Legnica	 	
Zadanie:			
Stadium:	PROJEKT BUDOWLANY		
Nazwa rysunku:	PLAN SYTUACYJNY		
Zakres:	ul. Mszczonowska, Wspólna, Wichrowa, Działkowa, Al. Krakowska		
Funkcja:	Imię i nazwisko:	Nr uprawnień:	Podpis:
Projektant:	mgr inż. Jarostaw Moderacki	WA68/01	
Projektant Sprawdzający:	mgr inż. Maria Nowak	43/89	
Projektant Opracowujący:	mgr inż. C. Drazkiewicz		
Branża:	Skala:	Nr rysunku:	Data:
sanitarna	1:100/500	01e	02.2013

