

Legenda

Urządzenia siłowni



- 1 - narciarz biegowy + rowerek
- 2 - wiosła + sztanga w leżeniu
- 3 - biegacz + stepper
- 4 - urządzenie do ćwiczeń mięśni klatki piersiowej + ławka do ćwiczeń mięśni ud
- 5 - twister + wahadło

Nawierzchnie:

- A - nawierzchnia bezpieczna poliuretanowa (7,5cm)
- A1 - nawierzchnia bezpieczna poliuretanowa (9,5cm)
- B - nawierzchnia trawiasta

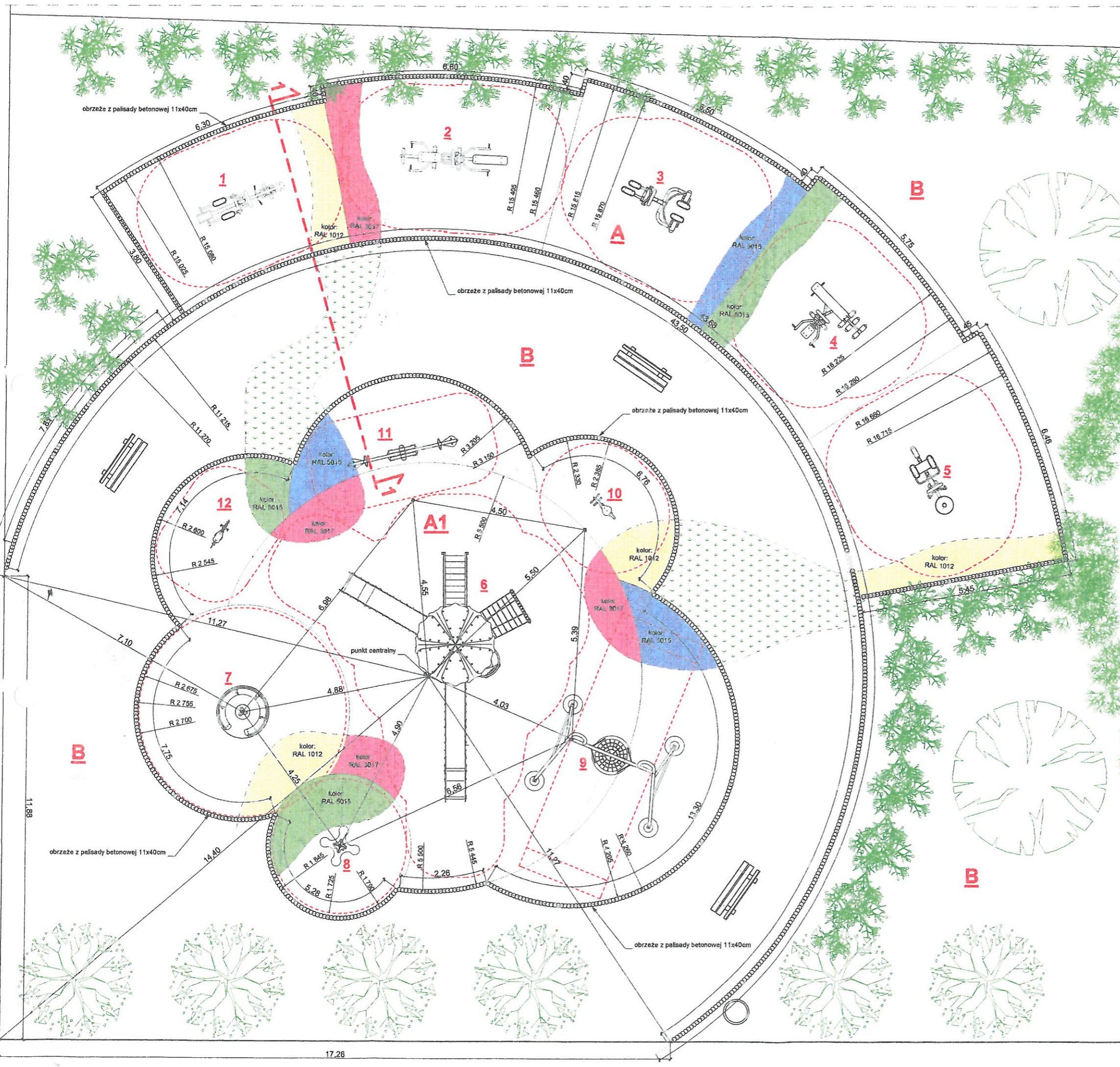
-  ławka z oparciem
-  kosz na śmieci
-  Klon pospolity Globosum
-  Jarząb turyngski Fastigiata
-  krzewy:
 - Pęcherznica kalinolistna odmiany 'Diabolo'
 - Berberys Thunberga
 - Jaśminowiec wonny
-  strefa bezpieczeństwa



		47-400 RADZIBÓRZ, UL. LUDWIKA 28/7 E-MAIL: MPROJEKT@INTERIA.EU		TEL: +48 502 242 531 NIP: 639-170-72-14	
Temat:	Projekt budowy placu zabaw z elementami siłowni zewnętrznej u zbiegu ulic Jutrzenki i Miklaszewskiego w Dawidach na działce nr 49/1				
Inwestor:	Gmina Raszyn, 05-090 Raszyn, ul. Szkolna 2a				
Położenie:	05-090 Dawidy Bankowe, ul. Miklaszewskiego-Jutrzenki; dz. nr 49/1				
Projektant:	Imię i nazwisko	Nr. ewid. upr.:	Podpis:		
	mgr inż. Stanisław Posłuszny				
Opracowanie:	mgr inż. Marek Smykała				
Skwer 1: Plac zabaw z siłownią plenerową		Stan projektowany			
Data:	06.2016	Skala:	1:100	Nr arkusza:	33
				Nr rysunku:	05



Legenda

Urządzenia siłowni

- 1 - narciarz biegowy - rowerek
- 2 - wiosła - sztanga w leżeniu
- 3 - biegacz - stepper
- 4 - urządzenie do ćwiczeń mięśni klatki piersiowej - ławka do ćwiczeń mięśni ud
- 5 - twister - wahadło

Nawierzchnie:

- A - nawierzchnia bezpieczna poliuretanowa
- B - nawierzchnia trawiasta
- C - nawierzchnia żwirowa
- D - nawierzchnia z kostki

Pozostałe elementy:

- I - murki z cegły (lub z kamienia naturalnego lub betonu architektonicznego)
- II - nasadzenia z roślin kwiatowych sezonowych
- III - miejsce pod figurę ławka z oparciem

○ kosz na śmieci

Klon pospolity Globosum

Jarzab turyngski Fastigiata

- krzewy:
- Pęcherznica kalinolistna odmiany 'Diabolo'
 - Berberys Thunberga
 - Jaśminowiec wonny

ZA ZGODNOŚĆ Z ORYGINAŁEM

17.06.2016

PROJEKTOWANIE KOSZTYCYSOWANIE
 NADZÓR BUDOWLANY
 mgr inż. Stanisław Połuszny
 upr. bud. 67/87
 44-274 Rybnik, ul. Żywieckiego 8B
 Tel. 71 34 44 44

woj. mazowieckie
 pow. przyski
 gm. Raszyn
 obr. 2 - Dawidy Bankowe
 ul. Miklaszewskiego
 dz. ew. 49/1

47-400 RABIBÓRZ, UL. LUDWIKA 28/7 TEL.: +48 502 242 521
 E-MAIL: MBPROJEKT@INTERIA.PL NIP: 639-170-72-14

Temat:	Projekt budowy placu zabaw z elementami siłowni zewnętrznej u zbiegu ulic Jutrzenki i Miklaszewskiego w Dawidach na działce nr 49/1		
Inwestor:	Gmina Raszyn, 05-090 Raszyn, ul. Szkolna 2a		
Położenie:	05-090 Dawidy Bankowe, ul. Miklaszewskiego-Jutrzenki; dz. nr 49/1		
Projektant:	Imię i nazwisko	Nr. ewid. upr.:	Podpis:
Opracowanie:	mgr inż. Stanisław Połuszny	87/87	
Plan zagospodarowania	mgr inż. Marek Smykała		
Data		Stan projektowania	
06.2016	Skala 1:250	Format A3	Nr arkusza 31
		03	